Süleyman Bulut

Çocukların Hakları Var

MERAKLI KİTAPLAR

Kardeşlik Çemberi

Resimleyen: Reha Barış

14. BASIM

Bu tanıtım
kopyası
Can Çocuk
okurları için
özel olarak
hazırlanmıştır.

CAN ÇOCUK

Süleyman Bulut

ÇOCUKLARIN HAKLARI VAR 1

Kardeşlik Çemberi

Resimleyen: Reha Barış

Çocuklar arasında ayrımcılık yapılamaz.

CAN ÇOCUK

Yayın Koordinatörü: İpek Şoran
Editör: Ebru Akkaş
Son Okuma: Egem Atik
Kapak ve İç Tasarım: Gözde Bitir Tufan
Tasarım Uygulama: Güldal Yurtoğlu
1. Basım: 2013
14. Basım: 11.000 adet, Haziran 2023
ISBN 978-975-07-1869-4
© Can Sanat Yayınları A.Ş., 2013
Tüm hakları saklıdır. Tanıtım için yapılacak kısa alıntılar dışında yayıncının yazılı izni olmaksızın hiçbir yolla çoğaltılamaz.
Can Sanat Yayınları Yapım ve Dağıtım Tic. ve San. A.Ş.
Yayıncı Sertifika No: 43514
Maslak Mh. Eski Büyükdere Cad. İz Plaza No: 9/25 Sarıyer, İstanbul
Telefon: (0212) 252 56 75 - 252 59 89 • Faks: 252 72 33
cancocuk.com • cancocuk@cancocuk.com
Baskı ve Cilt: Melisa Matbaacılık Yayıncılık San. ve Dış Tic. Ltd. Şti.
Sertifika No: 45099; Adres: Maltepe Mah. Davutpaşa Çiftehavuzlar Sk.
No:16 Acar San. Sit. Zeytinburnu, İstanbul

Bu kitabın sahibi:

.....

Süleyman Bulut

Ben küçükken büyükler hep aynı soruyu sorardı: "Büyüyünce ne olmak istiyorsun?" İlkokulda, "Öğretmen olmak istiyorum," derdim... Ortaokuldayken, pilot! Lisede tiyatro oyuncusu! İstanbul Üniversitesi İktisat Fakültesi'nde okurken anladım ki ben aslında harfleri seviyorum, başka şeyi değil! İstanbul Radyosu'na, özellikle çocuk programlarına radyo oyunları yazmaya başladım. İlk kitabım *Kar Tanesi*'ni de o yıllarda yazdım. Heyecan içinde Arkadaş Kitaplar'ı yöneten Erdal Öz'e gittim. Kendimi tanıtıp dosyayı uzattım. Erdal Abi, "On beş gün sonra gel," dedi. Benim için on beş yıl kadar uzun süren on beş günün sonunda Erdal Abi'ye gittiğimde, "Resimlemeye bile verdim," demesin mi? Uçarak döndüm eve, yeni kitaplarımı yazmaya başladım...

Yazarın yayınevimizden çıkan diğer kitapları:

101 ATASÖZÜ 101 ÖYKÜ, 101 DEYİM 101 ÖYKÜ, 101 NİNNİ,
101 TEKERLEME, 101 YANILTMACA, ARKADAŞIM NASREDDİN HOCA,

ASLAN KRAL KORK, ATATÜRK HANGİ TAKIMI TUTUYORDU?, BİL BENİ BİLEYİM SENİ, BİLENLER BİLMEYENLERE ANLATSIN, BİNBİR GECE MASALLARI / GEMİCİ SİNDBAD, BÜYÜK ATATÜRK'TEN KÜÇÜK ÖYKÜLER 1, BÜYÜK ATATÜRK'TEN KÜÇÜK ÖYKÜLER 2, BÜYÜK ATATÜRK'TEN KÜÇÜK ÖYKÜLER 3, KAR TANESİ, ANNE BEN YAPABİLİRİM / ÇOCUKLARIN HAKLARI VAR 2, SİHİRLİ ÇAYDANLIK / ÇOCUKLARIN HAKLARI VAR 3, HEY KÜÇÜK! / ÇOCUKLARIN HAKLARI VAR 4, İNSAN OKUR / ÇOCUKLARIN HAKLARI VAR 5, KIZ İŞİ OĞLAN İŞİ, KOCAMAN KÜÇÜK DENİZ, MAVİŞ, MOR BENEKLİ, OKLU KİRPİ İLE KONAKLI KAPLUMBAĞA, ORMANDAKİ DEV, PALAVRACILAR KRALI, PENCEREDEKİ KUŞ, PULLARLA ATATÜRK: HAYATI VE MÜCADELESİ (1881-1938), SARITAY, SU KARDEŞLER, ŞİPŞAK BİLMECELER 1, ŞİPŞAK BİLMECELER 2, ŞİPŞAK BİLMECELER 3, TOPARLACIK NOKTA VE ARKADAŞLARI, UÇANKUŞ'TAN AL HABERİ, YEŞİL YÜREK, YILDIZLI ALFABE

Küçük Devler

Onlara Küçük Devler deniyordu...

Gökyüzünü delecekmiş gibi yükselen apartman ve gökdelenlerin arasında sıkışıp kalmış küçük bir sahada çalışıyorlardı.

Topu yakalayıp, yerde sektirip, çevirip, döndürüp çembere öyle ustaca atıyorlardı ki antremanlarda bile büyük bir taraftar kitlesi hayranlıkla onları izliyordu.

Cesaretleri ve mücadele istekleriyle topu kullanma becerilerini ustaca birleştirerek her maçtan zaferle çıkmayı başarıyorlardı. Kendilerine o kadar güveniyorlardı ki bir ara, hızını alamayan kaptanlarının, "Karşımıza çıksalar filleri bile yeneriz," dediği duyuldu.

Bunu duymak bir tek Koç'un hoşuna gitmedi:

"Kendinize güvenmeniz güzel, cesaretinizi de iyi oyununuzdan aldığınızı biliyorum ama bu size

5
8
3

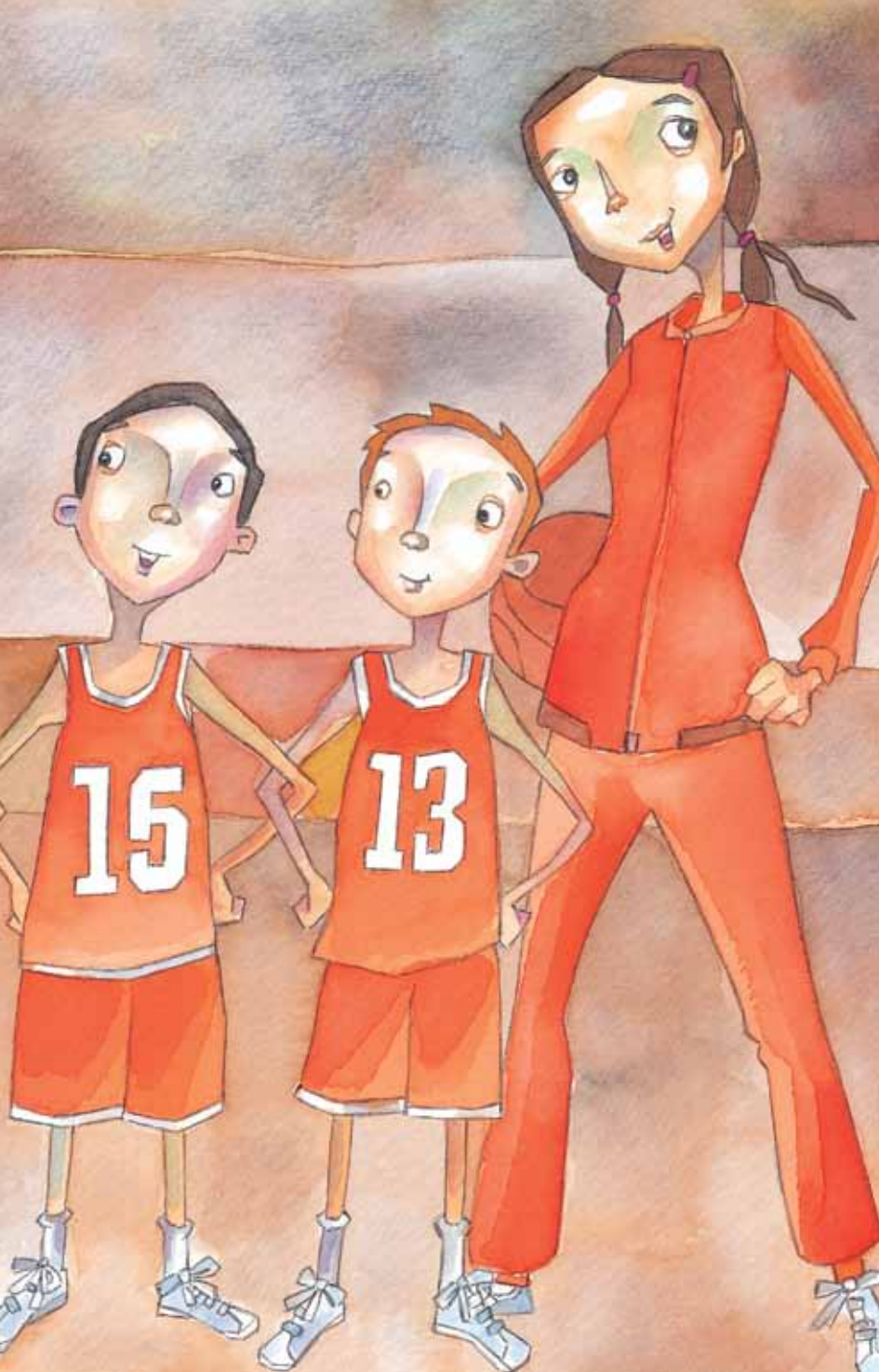
15
13

başkalarını küçümseme hakkı vermez," diye uyardı onları.

Koç'u saygıyla selamlayan Küçük Devler'in kaptanı:

"İşte saha," dedi.

Sonra arkadaşlarını gösterdi:

"İşte Küçük Devler!"

Sonra da sahayı göstererek:

"Çıksınlar karşımıza, filleri bile yeneriz. Öyle değil mi arkadaşlar?" diye gürledi.

Arkadaşları ellerini potaya basket atarmış gibi yapıp, hep bir ağızdan haykırarak cevap verdi:

"Yeneriz! Yeneriz! Yeneriz!"

Bu destekle iyice coşan kaptan, daha da ileri giderek,

"Basketbol herkesin oynadığı ama daima Küçük Devler'in kazandığı bir oyundur," dedi.

Alkışlarla karşılandı bu sözleri de.

Sesleri öyle güvenli, öyle gür çıkıyordu ki duymayan kalmadı onları.

Küçük Devler'i her zaman yakından izleyen spor muhabirleri için kaçırılmaz fırsattı bu. Hemen cep telefonları açılıp gazeteler arandı ve yarınki spor sayfalarının haber başlıkları yazdırılmaya başlandı:

"Baskette dev kapışma!"

"Yenilmez Küçük Devler... Yenilmez Küçük Filler'i yeneriz dedi!"

"Küçük Devler'den büyük meydan okuma!"

Televizyon muhabirleri de hemen kameramanlarına hazır olmalarını söyledikten sonra, kanalları arayarak çok önemli bir gelişme için canlı yayına geçmeleri gerektiğini bildirdiler. Normal yayın akışını kesen pek çok kanal, ekranlarını spor muhabirlerine teslim ettiler:

"İyi akşamlar sayın sporseverler! Şimdi aldığımız bir haberi veriyoruz..."

"Bugün yaptıkları antreman sonrasında kanalımıza açıklama yapan Küçük Devler, Küçük Filler'e meydan okudu..."

"Küçük Filler bu meydan okumaya ne cevap verdi? Az sonra... Bizden ayrılmayın... Az sonra canlı yayında..."

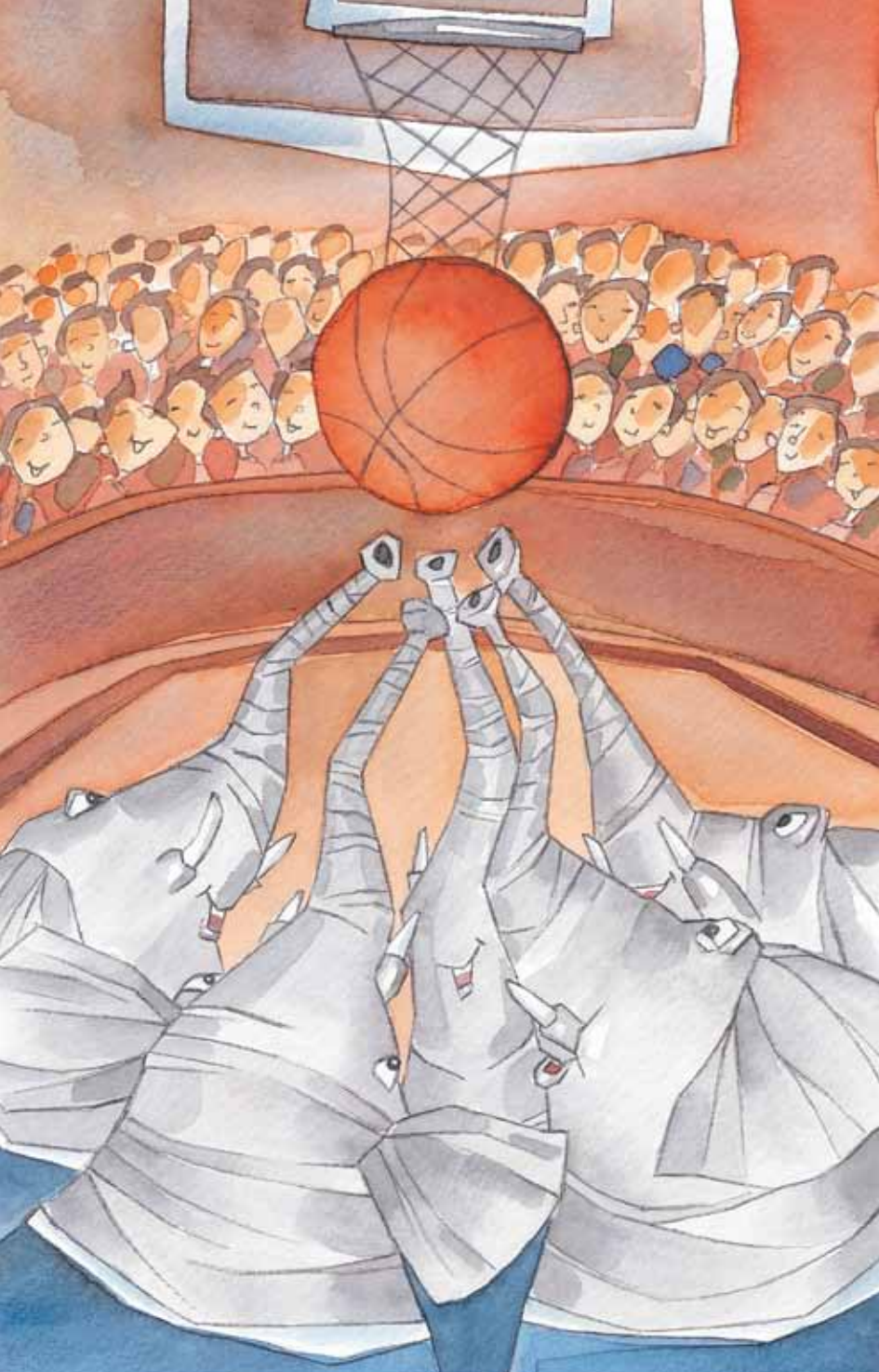

Bu tanıtım
kopyası
Can Çocuk
okurları için
özel olarak
hazırlanmıştır.

CAN ÇOCUK

YAŞ
7
8
9
+

Süleyman Bulut

ÇOCUKLARIN HAKLARI VAR

1

Kardeşlik Çemberi

Temel Çocuk Hakları

Çocukların hakları Birleşmiş Milletler Çocuk Hakları Sözleşmesi ile güvence altında. Bu kitaptaki öyküde çocuklar arasında ayrımcılık yapılamayacağını belirten sözleşmenin ikinci maddesi ele alınıyor.

CAN ÇOCUK

ISBN 978-975-07-1869-4

9 789750 718694